



# *Ședința secției de învățământ nr.3*

*17 septembrie 2019*



# *Ordinea de zi*

- *Reușita grupelor*
- *Acordarea burselor de studii și burselor sociale*
- *Regulamentul cu privire la acordarea burselor*
- *Drepturile și obligațiunile elevilor din Regulamentul CEMF „Raisa Pacalo”*



# Reușita grupelor

## semestrul II anul 2018-2019

Nota medie

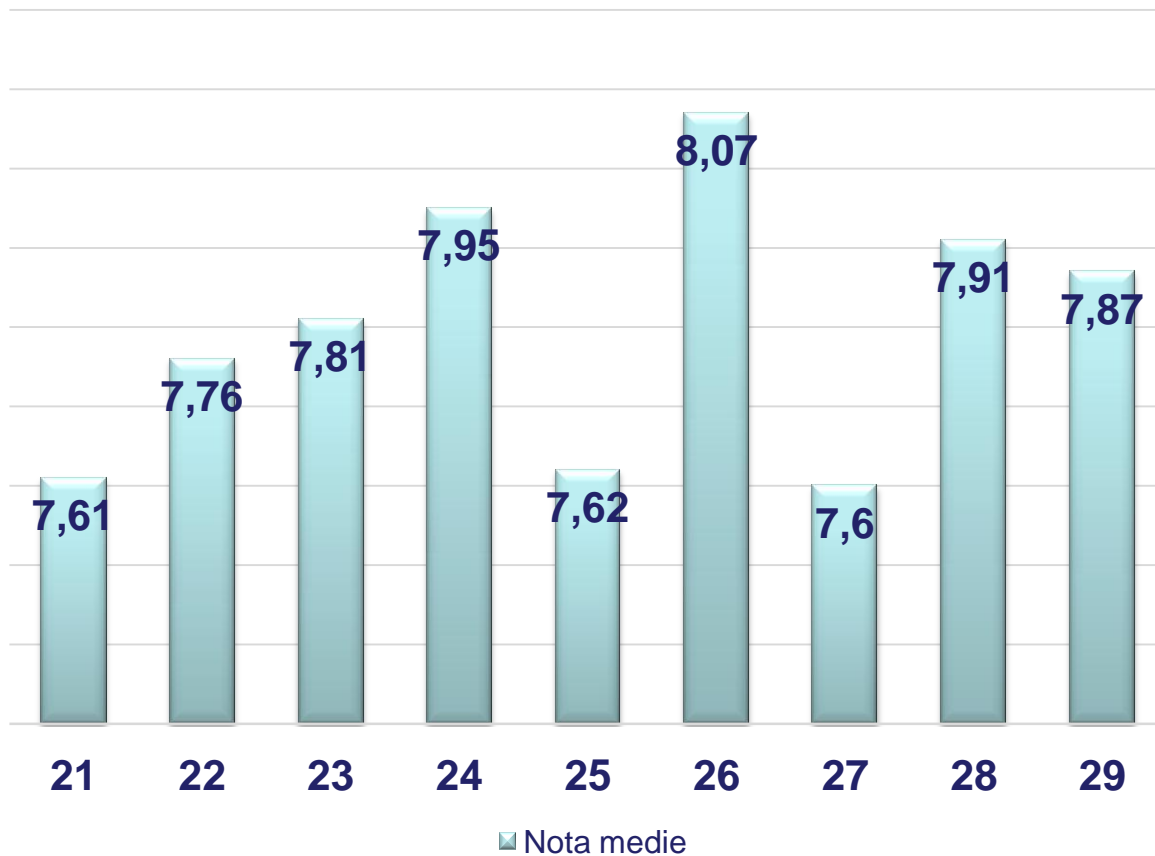

Nota medie generală la secție în semestrul II este **7,80**



# Rezultatele frecvenței semestrul II anul 2018-2019

% frecvenței

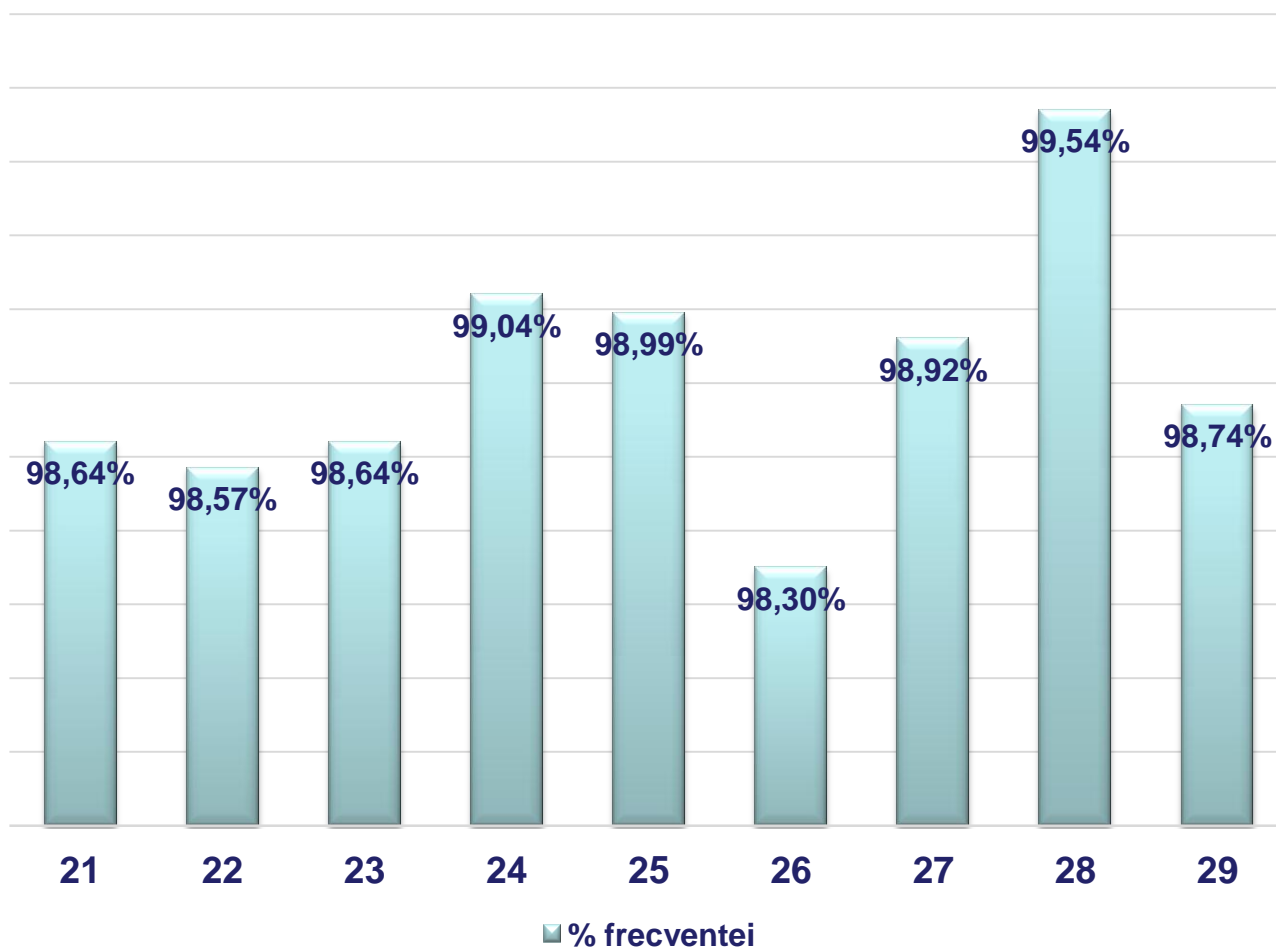

# Rezultatele reușitei în sesiunea de vară

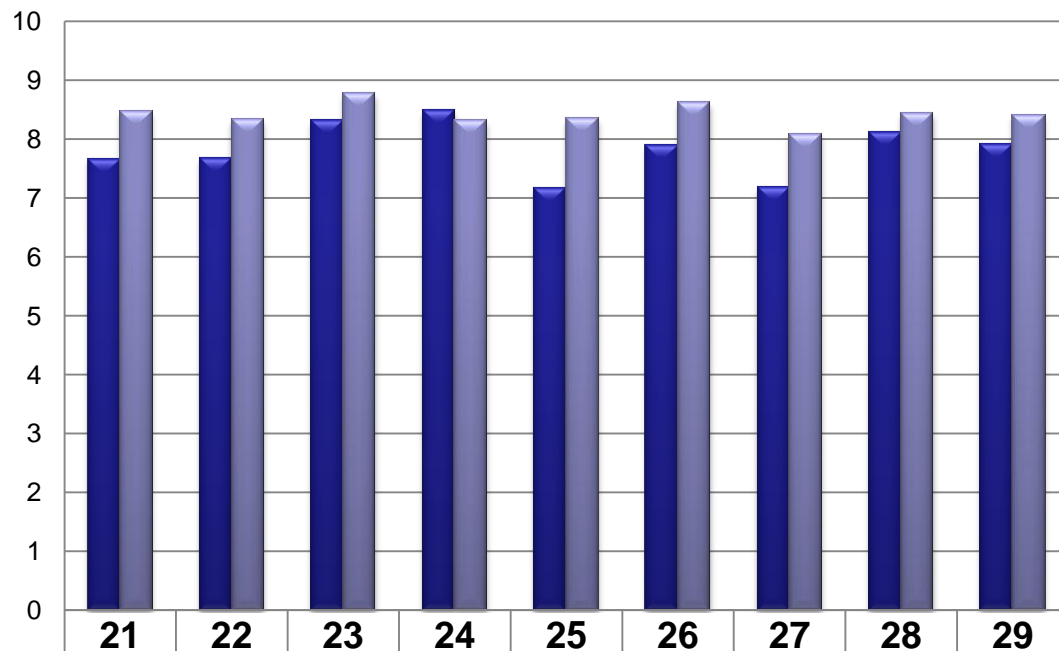

■ Anatomia	7,67	7,68	8,31	8,49	7,16	7,89	7,17	8,12	7,91
■ Bacteriologia	8,47	8,33	8,77	8,31	8,35	8,62	8,09	8,43	8,39

1. Nota medie la examenul de Anatomia și fiziologia omului este **7,82**

2. Nota medie examenul de Bacteriologie ,virusologie și parazitologie medicală este **8,41**



# *Regulament acordare bursă*

**CENTRUL DE EXCELENȚĂ ÎN MEDICINĂ ȘI FARMACIE „RAISA PACALO”**

**DISCUTAT**

la ședința Consiliului profesoral  
Proces verbal nr. 5  
din „14” decembrie 2016

**APROBAT**

prin Ordinul nr. 112 -AC  
din „26 decembrie” 2016  
Director \_\_\_\_\_ Ala Manolache

**REGULAMENTUL  
CU PRIVIRE LA MODUL ȘI CONDIȚIILE DE ACORDARE A  
BURSELOR ÎN CENTRUL DE EXCELENȚĂ ÎN MEDICINĂ ȘI  
FARMACIE „RAISA PACALO”**

**CHIȘINĂU, 2016**



# ***Regulamentul cu privire la acordarea burselor***

- *Bursa de studii se stabilește în corespundere cu **plafonul de acordare a burselor de studii** la nivel de 70 la sută din numărul elevilor autohtoni, înmatriculați la studii la învățământul cu frecvență la zi, conform planului de **înmatriculare cu finanțare bugetară** la fiecare specialitate de formare profesională.*
- *În limita plafonului stabilit **pot beneficia de burse de studii**, alocate din mijloacele bugetare de stat, **elevii admiși la studii cu finanțare bugetară**, precum și elevii admiși la studii pe bază de contract cu achitarea taxei pentru studii.*



# ***Regulamentul cu privire la acordarea burselor***

- ***Alocațiile pentru bursa:***

- ***categoria I -10 %***

- ***categoria a II -20 %***

- ***categoria a III- 70% din alocațiile bugetare***

- ***În conformitate cu Regulamentul în vigoare cuantumul burselor de studii pentru elevii de la specialitatea Medicină se majorează cu 20 la sută, iar pentru elevii din ultimul an de studii se majorează cu 40 la sută față de mărimea bursei***





# ***La secția nr.3 au revenit burse***

*(din numărul total de bugetari alocat pentru anul 1,2,3,4 în bază de gimnaziu)*

6 elevi

- *Categoria I – 828 lei*
- *9,65-9,33*

15 elevi

- *Categoria II – 690 lei*
- *9,29-9,07*

54 elevi

- *Categoria III – 636 lei*
- *9,07-8,37*

elevi

- *Bursă socială – 405 lei*



# ***Bursa socială***

## ***Pot pretinde la bursa socială*** ***următoarele*** ***categorii de elevi:***

- ***Elevii invalizi de gradul I și II;***
- ***Elevii ambii părinți ai cărora sunt invalizi sau pensionari;***
- ***Elevii a căror părinți au participat la acțiunile militare pentru apărarea integrității și independenței Republicii Moldova, în războiul din Afganistan sau la lichidarea consecințelor avariei de la Cernobîl;***
- ***Elevii din familii cu patru și mai mulți copii;***
- ***Elevii familiști cu copii;***
- ***Elevii cu performanțe bune.***



# Drepturile elevului din Regulamentul CEMF „Raisa Pacalo”

- a) *să participe la elaborarea Regulamentului intern de activitate și a altor acte reglatorii ale procesului educativ;*
- b) *să contesteze nota acordată de profesor, la probele de evaluare finală în decurs de 24 de ore din momentul anunțării rezultatelor.;*
- c) *să utilizeze gratuit baza didactico-materială a CEMF „Raisa Pacalo” în procesul de instruire;*
- d) *să participe la diferite cercuri pe discipline și de creație artistică, la secțiile sportive și alte activități organizate în instituție;*
- e) *alte drepturi consemnate în Statutul instituției de învățământ.*



# Obligațiunile elevului din Regulamentul CEMF “Raisa Pacalo”

- a) *să respecte regulamentele interne ale CEMF „Raisa Pacalo”;*
- b) *să manifeste un comportament civilizată, să respecte normele de conviețuire în comunitatea academică, să păstreze bunurile din patrimoniul instituției de învățământ.*
- c) *să frecventeze activitățile didactice și extracurriculare obligatorii, să însușească materiile prevăzute de programele de studii și să acumuleze numărul necesar de credite prevăzute în planul de studii.*
- d) *să respecte cerințele față de exteriorul și echipamentul medical în timpul lecțiilor practice și lecțiilor teoretice.*



# Elevilor li se interzice:

- a) *fumatul, consumul de băuturi alcoolice, substanțe narcotice și alte substanțe halucinogene în incinta blocurilor de studii, cămine și pe teritoriul CEMF „Raisa Pacalo”;*
- b) *să aplice orice formă de violență fizică, verbală și psihică față de profesori, angajați ai CEMF „Raisa Pacalo” și colegi;*
- c) *să introducă și să utilizeze arme de foc/traumatice/pneumatice, arme albe, substanțe explozibile și paralizante în incinta blocurilor de studii, cămine și pe teritoriul CEMF „Raisa Pacalo”*



- d) să utilizeze telefoanele mobile în timpul orelor și stagiilor de practică, activităților extradidactice;*
- e) să abandoneze practică fără permisiunea cadrului didactic sala de curs, laboratorul, atelierul de instruire;*
- f) să deterioreze spațiile pentru instruire, odihnă și trai al instituției de învățământ; în caz contrar poartă răspundere materială*
- g) Să comită absențe nemotivate*



**Conform Regulamentului de organizare și funcționare a Centrului de excelență în medicină și farmacie „Raisa Pacalo” – 2016, capitolul VI ELEVI :**

- *104. Elevi care încalcă prevederile actelor normative în vigoare și/sau ale actelor interne ale CEMF „Raisa Pacalo” sunt pasibili de sancționare (avertizare orală, avertizare scrisă, muștrare, muștrare aspră, muștrare aspră cu ultima preântâmpinare). În funcție de gravitatea faptei, conform actelor interne ale CEMF „Raisa Pacalo”, elevul este exmatriculat.*
- *112. Elevii care absentează **nemotivat** peste **40 de ore** sunt exmatriculați prin ordinul directorului, la propunerea șefului de secție sau a personalului didactic de conducere.*



# Graficul procesului educațional

## Semestrul de toamnă a.2019-2020 de studii

- ✓ *2.IX.2019- 15.XII.2019* - instruire
- ✓ *16.XII.2019-29.XII.2019* -sesiunea de iarnă
- ✓ *30 XII.2019 – 12. 01.2020* -vacanță

### *Examenele din sesiunea de iarnă*

- Comunicare și psihologie medicală
- Bazele Științei Nursing
- Sociologie și legislație medicală

